



# PROGRAM RPL KEMENDES UNIVERSITAS NEGERI YOGYAKARTA

Unggul, Kreatif, dan Inovatif Berkelanjutan

1



Unggul, Kreatif, dan Inovatif Berkelanjutan

## Selamat Datang

Di Universitas Negeri Yogyakarta

### Visi

“Menjadi universitas kependidikan unggul, kreatif, dan inovatif berlandaskan ketaqwaan, kemandirian dan kecendekiaan pada tahun 2025”

2

2

# PIMPINAN



Prof. Dr. Sumaryanto, M.Kes., AIFO.  
**REKTOR**



Prof. Dr. Margana, M.Hum., M.A.  
**WAKIL REKTOR  
BIDANG AKADEMIK**



Prof. Dr. Edi Purwanta, M.Pd.  
**WAKIL REKTOR  
BIDANG UMUM DAN KEUANGAN**



Prof. Dr. Lantip Diat Prasajo, S.T., M.Pd.  
**WAKIL REKTOR  
BIDANG KEMAHASISWAAN DAN ALUMNI**



Prof. Dr. Siswantoyo, S.Pd., M.Kes., AIFO.  
**WAKIL REKTOR  
BIDANG PERENCANAAN DAN KERJA SAMA**

3

3

# PROGRAM STUDI Penyelenggara RPL KEMENDES di UNY

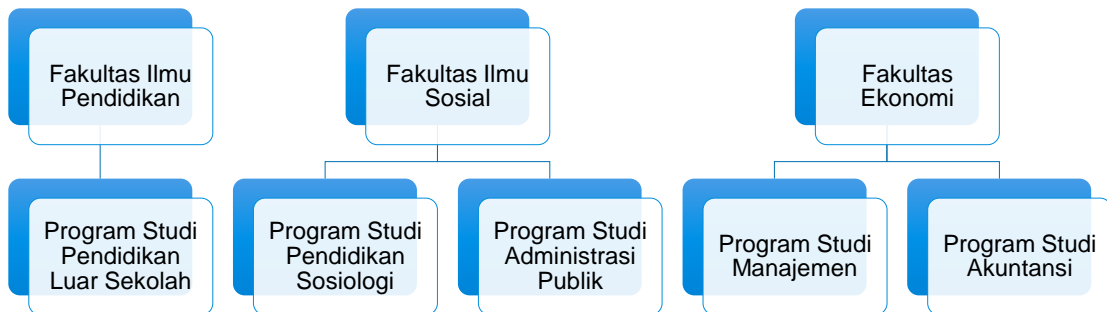

4

4



5

## PIMPINAN FAKULTAS ILMU PENDIDIKAN

**Dr. Cipi Safruddin Abdul Jabar, M.Pd.**  
Wakil Dekan Bidang Akademik dan Kerjasama

**Bambang Saptono, M.Si.**  
Wakil Dekan Bidang Umum dan Keuangan

**Dr. Joko Pamungkas, M.Pd.**  
Wakil Dekan Kemahasiswaan dan ALumni

**Dr. Sujarwo, M.Pd.**  
DEKAN

FIP UNY

6



TERAKREDITASI  
**UNGGUL**  
BAN-PT



# PENDIDIKAN LUAR SEKOLAH



**Durasi Studi**  
Dirancang maksimum  
4 Semester



**Gelar Kelulusan**  
Sarjana Pendidikan (S.Pd.)



**Peluang Karir/Profil Lulusan**  
Pamong belajar, fasilitator pemberdayaan masyarakat, tutor pendidikan formal dan nonformal, penyuluh, widyaiswara, pendamping.  
\*RPL Desa: Fasilitator Pemberdayaan masyarakat desa; Pelatih/Tutor/Instruktur; Penyuluh; Pendamping Pemberdayaan masyarakat desa

7

## Mata Kuliah Prodi Pendidikan Luar Sekolah yang berpotensi di-RPL-kan

No	Kode	Nama Mata Kuliah	SKS	No	Kode	Nama Mata Kuliah	SKS
1	MKU6201	Pendidikan Agama	2	14	PNF6218	Pengembangan Inovasi Program PNF (Pemberdayaan Masyarakat)	2
2	MKU6207	Pendidikan kewarganegaraan	2	15	PNF6215	Pengelolaan Sumber Belajar PNF (Pemberdayaan Masyarakat)	2
3	MKU6208	Pancasila	2	16	PNF6302	Pembelajaran PNF Berbasis IT	3
4	MKU6209	Bahasa Indonesia	2	17	PNF6220	Penjaminan Mutu PNF (Pemberdayaan Masyarakat)	2
5	MKU6211	Bahasa Inggris	2	18	PNF6221	Kemitraan PNF	2
6	MKU6213	Kreativitas dan inovasi, kewirausahaan	2	19	PNF6222	Pendidikan Anak Usia Dini Nonformal	2
7	MKU6217	Literasi Sains dan Teknologi	2	20	PNF6223	Pembiayaan Pendidikan Nonformal (Pemberdayaan Masyarakat)	2
8	FIP6203	Inovasi Pendidikan	2	21	PNF6226	Model Pengelolaan Diklat	2
9	PNF6204	Komunikasi Publik	2	22	PNF6227	Pekerjaan Sosial	2
10	PNF6209	Analisis Masalah Sosial dan Pendidikan	2	23	PNF6229	Pemberdayaan Masyarakat	2
11	PNF6214	Perencanaan Program PNF (Pemberdayaan Masyarakat)	2	24	PNF6230	Strategi Pemberdayaan Masyarakat	2
12	PNF6216	Pengelolaan Program PNF (Pemberdayaan Masyarakat)	2	25	PNF6234	Pengasuhan Anak dalam Keluarga	2
13	PNF6217	Evaluasi Program PNF (Pemberdayaan Masyarakat)	2	26	PNF6343	Assesmen Pemberdayaan Masyarakat	3

8

## Mata Kuliah Prodi Pendidikan Luar Sekolah yang berpotensi di-RPL-kan

No	Kode	Nama Mata Kuliah	SKS
27	PNF6344	Penyusunan Program Pemberdayaan Masyarakat	3
28	PNF6345	Pengelolaan Program pemberdayaan Masyarakat	3
29	PNF6346	Monev Program Pemberdayaan Masyarakat	3
30	PNF6238	Administasi Organisasi Pemberdaya Masyarakat	2
31	PNF6239	Pengelolaan SDM Organisasi Pemberdayaan Masyarakat	2
32	PNF6240	Pengelolaan Informasi Pemberdayaan Masyarakat	2
33	PNF6241	Akuntabilitas dan Pelaporan Pemberdayaan Masyarakat	2
34	PEN6602	Praktik Kependidikan	6
35	PNF6660	KKN	6
<b>Total SKS RPL</b>			<b>83</b>

FIP UNY

9

## Mata Kuliah Prodi Pendidikan Luar Sekolah yang Wajib Ditempuh

No	Kode	Nama Mata Kuliah	SKS	No	Kode	Nama Mata Kuliah	SKS
1	FIP6201	Statistika	2	16	PNF6205	Pendidikan Orang Dewasa	2
2	FIP6202	Filsafat pendidikan	2	17	PNF6206	Pengembangan Manusia	2
3	FIP6204	Pendidikan komperatif	2	18	PNF6202	Psikologi Sosial	2
4	PNF6301	Metode Penelitian	3	19	PNF6203	Sistem dan Realitas Masyarakat Indonesia	2
5	PNF6201	Ilmu pendidikan	2	20	PNF6207	Pengembangan Masyarakat	2
6	PNF6202	Psikologi Pendidikan	2	21	PNF6208	Kepemimpinan Strategik	2
7	PNF6203	Manajemen Pendidikan	2	22	PNF6219	Kewirausahaan Sosial	2
8	PNF6204	Sosio dan Antro Pendidikan	2	23	PNF6224	Literasi dan Pendidikan Kesetaraan	2
9	PNF6213	Kurikulum dan Pembelajaran PNFI (Pemberdayaan Masyarakat)	2	24	PNF6225	Pendidikan dan Pelatihan	2
10	PNF6214	Strategi pembelajaran PNFI (Pemberdayaan Masyarakat)	2	25	PNF6228	Metode dan Teknik Pekerjaan Sosial	2
11	PNF6215	Media Pembelajaran PNFI (Pemberdayaan Masyarakat)	2	26	PNF6231	Pengembangan Wisata Edukasi	2
12	PNF6216	Penilaian Pembelajaran PNFI (Pemberdayaan Masyarakat)	2	27	PNF6232	Model Pengelolaan Wisata Edukasi	2
13	PEN6201	Pembelajaran Mikro	2	28	PNF6233	Ketahanan Keluarga	2
14	PNF6201	Pendidikan Nonformal dan Informal (Pemberdayaan Masyarakat)	2	29	PNF6859	TAM	8
<b>Total SKS Wajib Tempuh</b>							<b>72</b>

10

## Rancangan Distribusi Mata Kuliah per Semester PENDIDIKAN LUAR SEKOLAH

SEMESTER	JUMLAH SKS
Semester 1	20
Semester 2	20
Semester 3	22
Semester 4	8
<b>TOTAL</b>	<b>72</b>

### CATATAN:

1. Penawaran Mata Kuliah dibuka untuk semester Genap dan Gasal secara bersamaan
2. Pengakuan terhadap kegiatan MBKM
3. Mahasiswa dimungkinkan dapat mengajukan rekognisi melalui *On-going Assesment*



# FAKULTAS ILMU SOSIAL

UNIVERSITAS NEGERI YOGYAKARTA

## PIMPINAN FAKULTAS ILMU SOSIAL



**Dr. Dyah Kumalasari, M.Pd.**

Wakil Dekan Bidang Akademik dan Kerjasama



**Prof. Dr. Suranto, M.Pd., M.Si.**

Wakil Dekan Bidang Umum dan Keuangan

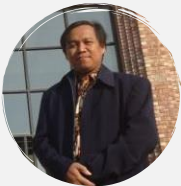

**Dr. Supardi, M.Pd.**

Wakil Dekan Kemahasiswaan dan Alumni



**Dr. Suhadi Purwantara, M.Si.**

DEKAN

FIS UNY

13

13



## ADMINISTRASI PUBLIK



**Dwi Harsono, MPA, MA, Ph.D.**

Koordinator Prodi



### Durasi Studi

Dirancang maksimum  
4 Semester



### Gelar Kelulusan

Sarjana Administrasi Publik (S.A.P)



### Peluang Karir/Profil Lulusan

(1) Aparatur Sipil Negara/Administrator Publik/Pejabat Publik/Birokrat yang memiliki wawasan kearifan lokal, nasional dan internasional; (2) Analis Kebijakan Publik; (3) Peneliti bidang administrasi publik dan bidang-bidang lain yang terkait; dan (4) Pekerja sosial.

14

## Mata Kuliah Prodi Administrasi Publik yang berpotensi di-RPL-kan

No	Kode	Nama Mata Kuliah	SKS	No	Kode	Nama Mata Kuliah	SKS
1	MKU6201	Pendidikan Agama Islam	2	15	FIS6202	Pendidikan Karakter dan etika profesi	2
2	MKU6202	Pendidikan Agama Katholik	2	16	FIS6203	Statistika	2
3	MKU6203	Pendidikan Agama Kristen	2	17	SAP6314	Pemerintahan Daerah	3
4	MKU6204	Pendidikan Agama Hindu	2	18	SAP6316	Pengambilan Keputusan Sektor Publik	3
5	MKU6205	Pendidikan Agama Buddha	2	19	SAP6317	Kepemimpinan	3
6	MKU6206	Pendidikan Agama Konghucu	2	20	SAP6222	KKL	2
7	MKU6207	Pendidikan Kewarganegaraan	2	21	SAP6323	Administrasi Pembangunan	3
8	MKU6208	Pancasila	2	22	SAP6328	Manajemen Konflik Sektor Publik*	3
9	MKU6209	Bahasa Indonesia	2	23	SAP6330	Hubungan Kemasyarakatan*	3
10	MKU6211	Bahasa Inggris	2	24	SAP6331	Kemitraan Publik dan Swasta*	3
11	MKU6212	Transformasi Digital	2	25	SAP6335	Kebijakan Sosial*	3
12	MKU6213	Kreativitas, Inovasi dan Kewirausahaan	2	26		Makul Luar Prodi/Proyek Kemanusiaan	2
13	MKU6217	Literasi Sains dan Teknologi	2	27	MKL6601	Internship	6
14	FIS6201	Dasar-dasar Ilmu Sosial	2	28	MKL6604	KKN	6
<b>Total SKS RPL</b>							<b>72</b>

15

## Mata Kuliah Prodi Administrasi Publik yang Wajib Ditempuh

No	Kode	Nama Mata Kuliah	SKS	No	Kode	Nama Mata Kuliah	SKS		
1	SAP6301	Pengantar Administrasi Publik	3	13	SAP6313	Sistem Administrasi Negara	3		
2	SAP6302	Hukum Administrasi Negara	3	14	SAP6315	Metodologi Penelitian Sosial	3		
3	SAP6303	Teori Organisasi	3	15	SAP6318	Etika Administrasi Publik	3		
4	SAP6304	Ekonomi Publik	3	16	SAP6319	Governansi Digital	3		
5	SAP6305	Teori Politik	3	17	SAP6320	Analisis Kebijakan Publik	3		
6	SAP6306	Manajemen	3	18	SAP6321	Perbandingan Administrasi Publik	3		
7	SAP6307	Perilaku Organisasi	3	19	SAP6324	Ekonomi Politik	3		
8	SAP6308	Manajemen SDM	3	20	SAP6325	Birokrasi dan Governance Publik	3		
9	SAP6309	Manajemen Pelayanan Publik	3	21	SAP6326	Metodologi Penelitian Administrasi	3		
10	SAP6310	Komunikasi dan Advokasi Kebijakan	3	22	SAP6327	Governansi Korporasi	3		
11	SAP6311	Kebijakan Publik	3	23	TAM6801	Tugas Akhir Skripsi (TAS)	8		
12	SAP6312	Keuangan Negara	3	<b>Total SKS Wajib Tempuh</b>					
							<b>74</b>		

FIS UNY

16



## Rancangan Distribusi Mata Kuliah per Semester ADMINISTRASI PUBLIK

SEMESTER	JUMLAH SKS
Semester 1	21
Semester 2	21
Semester 3	20
Semester 4	12
<b>TOTAL</b>	<b>74</b>

### CATATAN:

1. Penawaran Mata Kuliah dibuka untuk semester Genap dan Gasal secara bersamaan
2. Pengakuan terhadap kegiatan MBKM
3. Mahasiswa dimungkinkan dapat mengajukan rekognisi melalui *On-going Assesment*



17





# PENDIDIKAN SOSIOLOGI

Nur Hidayah, M.Si.  
Koordinator Prodi



Durasi Studi

Dirancang maksimum  
4 Semester



Gelar Kelulusan

Sarjana Pendidikan (S.Pd.)



Peluang Karir/Profil Lulusan

Pendidik Bidang Sosiologi, Peneliti Bidang Pendidikan, Edupreneur,  
Tenaga Kesejahteraan Sosial

18

## Mata Kuliah Prodi Pendidikan Sosiologi yang berpotensi di-RPL-kan

No	Kode	Nama Mata Kuliah	SKS	No	Kode	Nama Mata Kuliah	SKS
1	MKU6201	Pendidikan Agama	2	16	PSO6304	Kurikulum dan Pembelajaran Sosiologi	3
2	MKU6207	Pendidikan Kewarganegaraan	2	17	PSO6205	Statistik Inferensial	2
3	MKU6208	Pancasila	2	18	PSO6361	Perencanaan Pembelajaran Sosiologi	3
4	MKU6211	Bahasa Indonesia	2	19	PSO6362	Teori Sosiologi Kontemporer	3
5	MKU6212	Bahasa Inggris	2	20	PSO6365	Media Pembelajaran Sosiologi	3
6	MKU6213	Transformasi Digital	2	21	PSO6366	Penilaian Pembelajaran Sosiologi	3
7	MKU6218	Kreativitas, Inovasi, dan Kewirausahaan	2	22	PSO6367	Penelitian Pendidikan	3
8	MDK6201	Pendidikan Inklusi	2	23	PSO6268	Pembelajaran Mikro	2
9	MDK6202	Ilmu Pendidikan	2	24	PSO6378	Studi Persekolahan*	3
10	MDK6203	Psikologi Pendidikan	2	25	PSO6379	Pendidikan Alternatif*	3
11	MDK6204	Manajemen Pendidikan	2	26	PSO6380	Kebijakan Pendidikan*	3
12	FIS6201	Sosiologi dan Antropologi Pendidikan	2	27	PSO6382	Bisnis Pendidikan*	3
13	MKU6211	Dasar-dasar Ilmu Sosial	2	28	MKL6603	Kuliah Kerja Nyata	6
14	FIS6203	Statistika	2	29	MKL6601	Praktik Kependidikan	6
15	PSO6201	Filsafat Ilmu	2	<b>Total SKS RPL</b>			<b>76</b>

19

## Mata Kuliah Prodi Pendidikan Sosiologi yang Wajib Ditempuh

No	Kode	Nama Mata Kuliah	SKS	No	Kode	Nama Mata Kuliah	SKS
1	FIS6202	Pendidikan Karakter dan Etika	2	13	PSO6376	Pemberdayaan Masyarakat*	3
2	PSO6302	Teori Sosiologi Klasik	3	14	PSO6377	Dinamika Desa dan Kota*	3
3	PSO6303	Metode Penelitian Kuantitatif	3	15	PSO6381	Profesionalisme SDM*	3
4	PSO6360	Metode Penelitian Kualitatif	3	16	PSO6383	Inovasi Pembelajaran Digital*	3
5	PSO6364	Strategi Pembelajaran Sosiologi	3	17	PSO6384	Masyarakat Resiko*	3
6	PSO6369	Penulisan Karya Ilmiah	3	18	PSO6385	Pariwisata dan Industri Kreatif*	3
7	PSO6370	Globalisasi dan Perubahan Sosial*	3	19	PSO6386	Ekonomi, Konsumsi dan Gaya Hidup*	3
8	PSO6371	Gender, Keluarga dan Intimasi*	3	20	PSO6388	Analisa Data Sosial*	3
9	PSO6372	Politik, Demokrasi dan Masyarakat Sipil*	3	21	PSO6389	Kesejahteraan Sosial *	3
10	PSO6373	Agama, Modernisasi dan Spiritualitas*	3	22	TAM6801	Skripsi	8
11	PSO6374	Deviasi, Kriminalitas dan Penegakan Hukum*	3	<b>Total SKS Wajib Tempuh</b>			<b>70</b>
12	PSO6375	Konflik, Kekerasan dan Rekonsiliasi*	3				

FIS UNY

20

## Rancangan Distribusi Mata Kuliah per Semester PENDIDIKAN SOSIOLOGI

SEMESTER	JUMLAH SKS
Semester 1	20
Semester 2	21
Semester 3	21
Semester 4	8
<b>TOTAL</b>	<b>70</b>

### CATATAN:

1. Penawaran Mata Kuliah dibuka untuk semester Genap dan Gasal secara bersamaan
2. Pengakuan terhadap kegiatan MBKM
3. Mahasiswa dimungkinkan dapat mengajukan rekognisi melalui *On-going Assesment*



21



22

## PIMPINAN FAKULTAS EKONOMI



**Prof. Setyabudi Indartono, M.M., Ph.D.**  
Wakil Dekan Bidang Akademik dan Kerjasama



**Dr. Ali Muhson, M.Pd.**  
Wakil Dekan Bidang Umum dan Keuangan



**Dr. Sutirman, M.Pd.**  
Wakil Dekan Kemahasiswaan dan Alumni



**Dr. Siswanto, M.Pd.**  
DEKAN

FE UNY

23

23



## AKUNTANSI



**Dr. Denies Priantinah, M.Si., Ak.**  
Koordinator Prodi



**Durasi Studi**  
Dirancang maksimum  
4 Semester



**Gelar Kelulusan**  
Sarjana Ekonomi (S.E.)



### Peluang Karir

Akuntan, Auditor, Peneliti atau pendidik, konsultan bidang akuntansi dan analisis laporan keuangan, *entrepreneur*.

\*RPL Desa: Akuntan yang berkarir untuk membangun desa dan memberdayakan desa untuk Pemereintah Desa dan BUMDes

24

## Mata Kuliah Prodi Akuntansi yang berpotensi di-RPL-kan

No	Kode	Nama Mata Kuliah	SKS	No	Kode	Nama Mata Kuliah	SKS
1	MKU6217	Literasi Sains dan Teknologi	2	11	AKT6202	Pengantar Bisnis	2
2	MKU6208	Pendidikan Pancasila	2	12	FEK6204	Pengantar Manajemen	2
3	MKU6208	Pendidikan Agama	2	13	FEK6205	Manajemen Administratif	2
4	MKU6207	Pendidikan Kewarganegaraan	2	14	AKT6203	Matematika Bisnis	2
5	MKU6209	Bahasa Indonesia	2	15	MNJ6301	Manajemen UMKM & Koperasi	2
6	FEK6201	Dasar-dasar Ekonomika	3	16	FEK6202	Ekonomi Kerakyatan **	2
7	MEP6206	Ekonomika Mikro 1	2	17	MKL6603	KKN	20
8	MPE6207	Ekonomi Makro 1	2	18	MKL6604	PKL	20
9	AKT6210	Hukum Bisnis	2	<b>Total SKS RPL</b>			<b>73</b>
10	MKU6213	Kreativitas, Inovasi, dan Kewirausahaan	2				

FE UNY

25

## Mata Kuliah Prodi Akuntansi yang Wajib Ditempuh

No	Kode	Nama Mata Kuliah	SKS	No	Kode	Nama Mata Kuliah	SKS
1	AKT6401	Akuntansi Pengantar	4	15	AKT6304	Akuntansi Keuangan Menengah 2	3
2	AKT6204	Perpajakan	2	16	AKT6216	Seminar Akuntansi	2
3	FEK6208	Statistika	2	17	AKT6206	Komputer Akuntansi	2
4	AKT6314	Sistem Teknologi Informasi	3	18	AKT6315	Sistem Pengendalian Manajemen	3
5	MKU6212	Transformasi Digital	2	19	AKT6327	Rancangan dan Analisis Sistem	3
6	AKT6205	Komunikasi Bisnis	2	20	AKT6305	Manajemen Keuangan 1	3
7	AKT6207	Bank dan Lembaga Keuangan	2	21	AKT6309	Akuntansi Manajemen	3
8	AKT6301	Akuntansi Keuangan Menengah 1	3	22	AKT6213	Praktikum Akuntansi	2
9	AKT6307	Sistem Informasi Akuntansi	3	23	AKT6319	Analisis Laporan Keuangan	3
10	AKT6318	Akuntansi Sektor Publik	3	24	AKT6212	Praktikum Pengauditan	2
11	AKT6318	Teori Akuntansi	3	25	AKT6306	Akuntansi Keuangan Lanjutan 1	3
12	AKT6322	Sistem Manajemen Basis Data	3	26	TAM6801	Skripsi	6
13	AKT6308	Pengauditan 1	3	<b>Total SKS Wajib Tempuh</b>			<b>73</b>
14	AKT6317	Metodologi Penelitian Akuntansi	3				

FE UNY

26

## Rancangan Distribusi Mata Kuliah per Semester AKUNTANSI

SEMESTER	JUMLAH SKS
Semester 1	17
Semester 2	21
Semester 3	21
Semester 4	14
<b>TOTAL</b>	<b>73</b>

### CATATAN:

1. Penawaran Mata Kuliah dibuka untuk semester Genap dan Gasal secara bersamaan
2. Pengakuan terhadap kegiatan MBKM
3. Mahasiswa dimungkinkan dapat mengajukan rekognisi melalui *On-going Assesment*



27



## MANAJEMEN



TERAKREDITASI  
BAN-PT



**Prof. Setyabudi Indartono, M.M., Ph.D.**  
Plt. Koordinator Prodi



### Durasi Studi

Dirancang maksimum  
4 Semester



### Gelar Kelulusan

Sarjana Ekonomi (S.E.)



### Peluang Karir

Manajer (Keuangan, SDM, dan Pemasaran), Wirausaha,  
dan Ilmuwan Keuangan, SDM, dan Pemasaran

\*RPL: Manajemen Pembangunan untuk Perangkat Desa

28

## Mata Kuliah Prodi Manajemen yang berpotensi di-RPL-kan

No	Kode	Nama Mata Kuliah	SKS	No	Kode	Nama Mata Kuliah	SKS
1	MKU6208	Pancasila	2	15	MNJ6317	Bahasa Inggris Bisnis	3
2	MKU6211	Bahasa Inggris	2	16	MNJ6318	Komunikasi & Negosiasi Bisnis	3
3	MKU6209	Bahasa Indonesia	2	17	MNJ6325	Perilaku Konsumen	3
4	MNJ6201	Statistika	2	18	MNJ6333	Penganggaran Perusahaan	3
5	MNJ6301	Manajemen UMKM	3	19	MNJ6206	Bisnis Dan Ekonomi Indonesia	2
6	MNJ6302	Pengantar Bisnis	3	20	MNJ6358	Seminar MSDM	3
7	MNJ6202	Aplikasi Teknologi Komputer 4.0	2	21	MNJ6364	Bisnis Pariwisata	3
8	MNJ6303	Matematika Bisnis	3	22	MNJ6333	Penganggaran Perusahaan	3
9	MNJ6304	Pengantar Manajemen	3	23	MNJ6367	Aspek Hukum Ekonomi dan Bisnis	3
10	MKU6201	Pendidikan Agama Islam	2	24	FEK	Dasar-Dasar Ekonomi	2
11	MKU6207	Pendidikan Kewarganegaraan	2	25	MKU6614	KKN	6
12	FEK	Akuntansi Pengantar	2	26	PKL6601	PI, Magang, Proyek Desa, Kewirausahaan, DLL	6
13	MNJ6312	Manajemen Lembaga Keuangan	3	<b>Total SKS RPL</b>			<b>74</b>
14	MNJ6314	Etika Bisnis	3				

FE UNY

29

## Mata Kuliah Prodi Manajemen yang Wajib Ditempuh

No	Kode	Nama Mata Kuliah	SKS	No	Kode	Nama Mata Kuliah	SKS
1	MNJ6305	Internet of Things (IoT)	3	13	MNJ6322	Manajemen Investasi	3
2	MNJ6306	Manajemen Pemasaran	3	14	MNJ6327	Riset SDM	3
3	MNJ6307	Manajemen Keuangan Bisnis	3	15	MNJ6329	Manajemen Kinerja	3
4	MNJ6308	Manajemen Operasional	3	16	MNJ6334	Kepemimpinan	3
5	MNJ6310	Manajemen Sumber Daya Manusia	3	17	MNJ6339	Keuangan Syariah	3
6	MNJ6311	Perilaku Keorganisasian	3	18	MNJ6344	E-Service	3
7	MNJ6313	Metodologi Penelitian Bisnis	3	19	MNJ6347	Manajemen Hubungan Pelanggan	3
8	MNJ6315	Manajemen Risiko	3	20	MNJ6353	Manajemen Konflik	3
9	MNJ6316	Studi Kelayakan Bisnis	3	21	MNJ6355	Manajemen Perubahan	3
10	MKU6213	Kreativitas, Inovasi dan Kewirausahaan	2	22	MNJ6356	Pelatihan dan Pengembangan SDM	3
11	MNJ6319	Manajemen Strategik	3	23	MNJ6878	Skripsi	8
12	MNJ6320	Sistem Informasi Manajemen Bisnis	3	<b>Total SKS Wajib Tempuh</b>			<b>73</b>

FE UNY

30

## Rancangan Distribusi Mata Kuliah per Semester MANAJEMEN

SEMESTER	JUMLAH SKS
Semester 1	23
Semester 2	21
Semester 3	21
Semester 4	8
<b>TOTAL</b>	<b>73</b>

### CATATAN:

1. Penawaran Mata Kuliah dibuka untuk semester Genap dan Gasal secara bersamaan
2. Pengakuan terhadap kegiatan MBKM
3. Mahasiswa dimungkinkan dapat mengajukan rekognisi melalui *On-going Assesment*



31

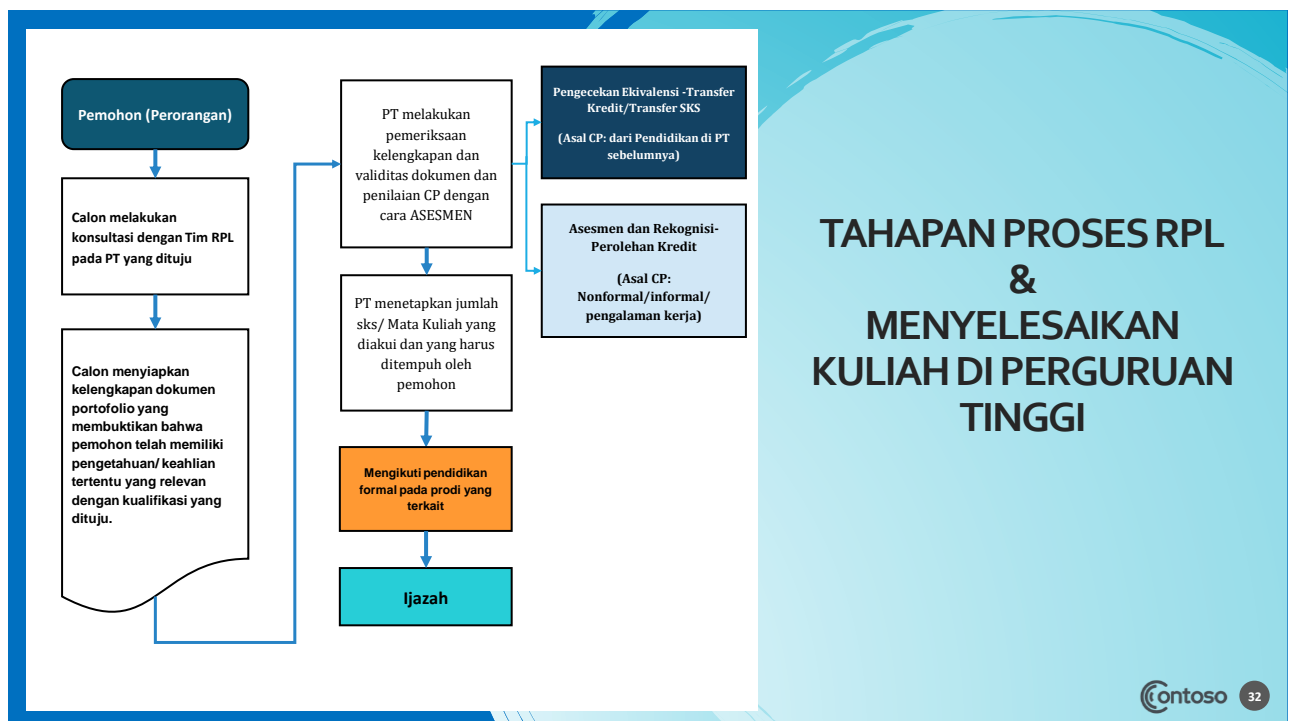

32



No.	Kegiatan	Lama	Waktu
1	Sosialisasi dan Bimtek Pendaftaran	3 hari	18-21 Februari 2022
2	Pendaftaran mahasiswa RPL	3 hari	18 Februari -2 Maret 2022
3	Pengumpulan dan unggah portofolio	7 hari	18 Februari -2 Maret 2022
4	Evaluasi Diri Calon Mahasiswa	7 hari	18 Februari -2 Maret 2022
5	Penilaian portofolio peserta RPL	11 hari	3-12 Maret 2022
6	Wawancara calon mahasiswa RPL (jika diperlukan)	2 hari	13 -14 Maret 2022
7	Sidang asesor calon mahasiswa RPL	2 hari	15-16 Maret 2022
8	Penetapan hasil seleksi	1 hari	17 Maret 2022
9	Pengumuman seleksi mahasiswa RPL	1 hari	18 Maret 2022
	Pengumuman beasiswa RPL Desa Bojonegoro	1 hari	19 Maret 2022
10	Registrasi Mahasiswa RPL, Penandatanganan Kontrak Komitmen dan Wali Kemendesa PDTT,	2 hari	20-21 Maret 2022
11	Kepenasihatan dan KRS mahasiswa RPL	2 hari	21 -22 Maret 2022
12	Pengenalan Kehidupan Kampus Mahasiswa Baru (PKKMB), Kuliah Perdana, dan Pembekalan Kemendesa PDTT	3 hari	23 -25 Maret 2022
13	Masa kuliah semester 1: genap ke-1	5 Minggu	28 Maret - 29 April 2022
14	Libur Hari Raya Idul Fitri	5 hari	2-6 Mei 2022
15	Masa kuliah semester 1: genap ke-2	10 Minggu	8 Mei - 15 Juli 2022
16	Ujian Akhir Semester	1 Minggu	18 - 22 Juli 2022
17	Entry Nilai Semester 1	12 hari	25 Juli - 5 Agustus 2022
18	Evaluasi Program RPL Unesa-UNY dengan Kemendes Semester Genap 2021-2022	5 hari	15-19 Agustus 2022

## KALENDER AKADEMIK



33

## Dokumen portofolio yang wajib diunggah bila memiliki, diantaranya

1. Surat Keputusan, surat tugas, dan atau bukti-bukti lain yang terkait dengan tugas pemerintahan, pembangunan desa, dan pemberdayaan masyarakat;
2. Ijazah dan atau transkrip nilai bagi lulusan D1, D2, D3 untuk transfer kredit
3. Surat Keterangan Pernah Kuliah (SKPK) khusus bagi calon mahasiswa yang putus kuliah untuk transfer kredit;
4. Daftar riwayat pekerjaan dengan rincian tugas yang dilakukan;
5. Sertifikat kompetensi;
6. Sertifikat pengoperasian/lisensi yang dimiliki;
7. Dokumentasi aktivitas/pekerjaan yang pernah dilakukan misal dalam bentuk foto, video, pemberitaan yang dimuat secara online maupun cetak atau melalui sosial media;
8. Sertifikat/ bukti pelatihan kerja;
9. Keanggotaan asosiasi profesi yang relevan;
10. Referensi/surat keterangan/laporan verifikasi pihak ketiga dari pemberi kerja/supervisor;
11. Piagam penghargaan;
12. Dokumen lain yang mendukung;



34

# KONTAK

<https://uny.ac.id/>

2022



## Kantor Layanan

Admisi 460500,  
085158116006 (WhatsApp)  
Email: pmb@uny.ac.id



## Puji Yanti Fauziah

Pendidikan Luar Sekolah (FIP)  
082135222884



## Dwi Harsono

Administrasi Publik (FIS)  
081339877091



## Nur Hidayah

Pendidikan Sosiologi (FIS)  
081392929465



## Denies Priantinah

Akuntansi (FE)  
081578039923



## Penny

Rachmawati  
08122714331

35



# TERIMA KASIH

<https://uny.ac.id/>